



Spett.li

Moto Club

della SARDEGNA

4^a prova Campionato Sardo di Mini Enduro del 11 settembre 2011

Con la presente Vi rivolgiamo l'invito a partecipare alla manifestazione in oggetto.

L'invito, oltre che ai Moto Club che praticano già il Minicross ed il Minienduro, è rivolto in particolare anche agli altri Moto Club della Sardegna perché considerino quanto sia importante per il nostro futuro le attività dei bambini ed invitino, a loro volta, i genitori dei potenziali giovani concorrenti a venire ad Iglesias per vedere la manifestazione ed avvicinarli così alla pratica agonistica. Nell'occasione, a fine gara, faremo percorrere a chi lo vorrà un giro del percorso.

La **tassa di iscrizione** di € 25,00 deve pervenire, unitamente al **modulo di iscrizione** compilato in ogni sua parte (che potrete scaricare dal sito del Co Re Sardegna FMI o dal nostro sito) ivi compreso **la classe di appartenenza, la cilindrata della moto, la data di nascita**, numero di telefono, di fax, di cellulare e l'indirizzo di posta elettronica, entro il 06/09/2011 indirizzata a: Moto Club Iglesias presso Tocco Arredamenti - via Catalani, 18/F 09016 Iglesias.

Il modulo di iscrizione in sede di O.P. dovrà essere consegnato in originale.

I ns. recapiti sono : 0781-40980 (anche Fax) 339-3890328
Mail info@motoclubiglesias.org
Web motoclubiglesias.org

Le **O.P.** si terranno in Iglesias presso il Bar Tabacchi Piroi in località Su Merti SS. 130 Km. 48,00 domenica 11 settembre dalle ore 09,00 alle ore 10,00; sulla S.S. 130 troverete tracciata la strada da seguire all'altezza dell'ultimo cavalcavia ([per chi viene da Cagliari](#)).

La **gara partirà** in Iglesias presso il Bar Tabacchi Piroi in località Su Merti SS. 130 Km. 48,00 domenica 11/09/11 alle ore 10,31 ed avrà **termine** nella stessa località alle ore 13,00 circa; le **premiazioni** seguiranno nella stessa località dalle ore 15,00 circa.

Presso il Bar Tabacchi Piroi in località Su Merti SS. 130 Km. 48,00 che ci ospita sarà possibile consumare colazioni, panini gelati ecc... .

Ulteriori informazioni potranno essere rilevate sul nostro sito, dove potrete anche scaricare il fac simile del modulo di iscrizione.

Cordiali Saluti

Iglesias 04.09.2011

Il Presidente

Massimo Tocco

Si allegano: 1) Regolamento Particolare; 2) Tabella dei tempi; 3) Cartina.



Moto Club Iglesias via Siracusa snc - 09016 Iglesias (CI) tel. e fax 0781.40980
www.motoclubiglesias.org - e-mail info@motoclubiglesias.org



FMI 1911
cento
anni 2011

FEDERAZIONE MOTOCICLISTICA ITALIANA

COMMISSIONE SPORTIVA NAZIONALE

00196 Roma - Viale Tiziano, 70

info: www.federmoto.it

e-mail: csn@federmoto.it

COMITATO REGIONALE SARDEGNA

| | | | |
|--------------------------------|--------------------------|----------------------------------|----------------------|
| REGOLAMENTO PARTICOLARE | Regione 19 | Provincia 1 | Cod Motoclub 0796 |
| GARA di MINIENDURO | Cod Gara RMD11 | CF-P.IVA MotoClub 81002260925 | |

Art 1 - ORGANIZZAZIONE

Il Moto Club IGLESIAS

una manifestazione di MINIENDURO

indice ed organizza per il giorno 11/09/2011

con validità: Titolata Non Titolata

Interregionale Regionale Interprovinciale Provinciale Intersociale Sociale

Denominata 4° Prova Campionato Sardo MiniEnduro

Valevole per la PROVA DEL CAMPIONATO SARDO MINIENDURO

L'organizzazione ha sede in IGLESIAS, via Catalani snc C/O Tocco Arredamenti

Tel 339-3890328

Fax 0781-40980

e-mail info@motoclubiglesias.org sino al giorno 10/09/2011

Tel 339-3890328

Fax _____

e-mail info@motoclubiglesias.org sino al giorno 11/09/2011

Art 2 - TRACCIATO/PERCORSO

La gara si svolge su percorso chiuso al traffico per uno sviluppo totale di Km 30,00 suddivisi in N° 05 giri, di Km 06,00 ognuno. E' inoltre previsto un trasferimento di Km ----- Ad ogni giro sono previsti N° 1 C.O. oltre a N° 1 C.T. e N° 2 prove speciali per ogni giro.

Art 3 - PARTECIPAZIONE

Sono ammessi i conduttori appartenenti a Moto Club delle seguenti regioni: SARDEGNA - in possesso di Licenza:

| | | |
|-----------|------------------------|---------------------------|
| MINIYOUNG | senza titolo di merito | NATI NELL'ANNO 2003 AL 97 |
|-----------|------------------------|---------------------------|

Art 4 - CLASSI E MOTOCICLI

I motocicli devono corrispondere all' Art. 7 delle Norme Sportive Enduro e sono suddivise nelle seguenti classi:

- ASPIRANTI 85 nati dal 1997 al 2000 X (da 55 A 85 2T-da 111 a 150 4T)
- ASPIRANTI 50 nati dal 1997 al 2000 K (fino a 50 2T-fino a 110 4T)
- ESORDIENTI nati dal 1999 al 2001 H (fino a 65 2T-fino a 110 4T)
- BABYSPRINT nati dal 2002 al 2003 T (fino a 65 2T-fino a 110 4T)
- BABYMONO nati dal 2002 al 2003 M (fino a 50 2T-fino a 110 4T monomarcia)

Art 5 - ISCRIZIONI

Le iscrizioni e le relative tasse, devono essere inviate al M.C. Organizzatore entro il giorno 06/09/2011

Tassa individuale Euro 25,00

Limite max piloti iscritti 50

Art 6 - OPERAZIONI PRELIMINARI O DI CONTROLLO

Le O.P. vengono effettuate in località Su Merti c/o Bar Tabacchi Piroi SS 130 Km 48

LICENZIATI Il giorno 11/09/2011 dalle ore 09.00 alle ore 10.00 e il giorno _____ dalle ore _____ alle ore _____

Art 7 - PARTENZE DELLE GARE

La partenza è fissata in località Su Merti c/o Bar Tabacchi Piroi SS 130 Km 48

L'ordine di avvicendamento dei gruppi alla partenza è il seguente ASPIRANTI85-ASPIRANTI 50-ESORDIENTI-BABYSPRINT-BABYMONO Inizio della partenza ore 09,31

Art 8 - MEDIE DI MARCIA

La velocità media è fissata in 50 km/ora massimi per tutti i gruppi.



FMI 1911
2011

**FEDERAZIONE MOTOCICLISTICA ITALIANA
COMMISSIONE SPORTIVA NAZIONALE**

00196 Roma - Viale Tiziano, 70

info: www.federmoto.it

e-mail: csn@federmoto.it

Art 9 – PROVE SPECIALI

I tipi di Prova Speciale, entrambe di lunghezza compresa tra 1000 e 2000 mt (art. 10 Norme Sportive Enduro), sono:

- CROSSTEST (non cronometrabile al primo passaggio se prevista subito dopo la partenza)
- ENDUROTTEST (sempre non cronometrabile al primo passaggio)

Sul giro sono previste le seguenti Prove Speciali

N°1 prova di ET di metri 1200 da ripetersi N° 05 volte

N°1 prova di CT di metri 1500 da ripetersi N° 05 volte

Sull'eventuale trasferimento sono previste le seguenti Prove Speciali

N°1 prova di ---- di metri ---- da ripetersi N° ---- volte

N°1 prova di ---- di metri ---- da ripetersi N° ---- volte

Art 10 – VERIFICHE

I Conducenti sono tenuti a rispettare le norme relative al controllo dei mezzi, come disposto dalle norme in vigore nell'anno in corso.

Art 11 – ARRIVO

L'arrivo della gara è fissato in località Su merti c/o Bar Tabacchi Piroi S.S. 130 Km. 48,00

Art 12 – CLASSIFICHE

Vengono stilate le seguenti classifiche:

- BABY MONO
- BABY SPRINT
- ESORDIENTI
- ASPIRANTI 85
- ASPIRANTI 50

L'esposizione delle Classifiche viene effettuata in località Su merti c/o Bar Tabacchi Piroi S.S. 130 Km. 48,00

Art 13 – NORMA GENERALE

Per quanto non contemplato varranno in quanto applicabili il RMM 2011, il Regolamento di Giustizia, le Norme Sportive Enduro ed il Regolamento Minienduro della Regione Sardegna per la stagione agonistica 2011.N.B. – Agli organizzatori ed ai partecipanti alla manifestazione è fatto obbligo di assolvere a tutti gli adempimenti fiscali previsti dalle Leggi in vigore, in particolare per quanto concerne le ritenute per imposta sulle persone fisiche (I.R.P.E.F.).

| | | |
|-------------------------------------|---|--------------------------|
| DIRETTORE DI GARA CARLO PICCARDI | Licenza D. d. G. n. 881 | Firma (per accettazione) |
| SEGREARIO DI GARA ROBERTO CARTA | Tessera FMI n. 11149552M | |
| Data e luogo IGLESIAS 09/08/2011 | IL PRESIDENTE DEL MOTO CLUB MOTO CLUB IGLESIAS | |

PARTE RISERVATA ALLA FMI IGLESIAS (C)

Il presente RP, debitamente compilato, va inviato al Comitato Regionale competente, accompagnato dai prescritti gravami per il rilascio delle autorizzazioni previste, 30 gg prima della data di svolgimento della manifestazione. In difetto la manifestazione non potrà essere autorizzata.

Timbro FMI. e Data Approvazione

FEDERAZIONE MOTOCICLISTICA ITALIANA
Comitato Regionale della Sardegna

12 AGO. 2011



Il Presidente del Comitato Regionale



Comitato Regionale SARDEGNA

NULLA OSTA E PERMESSO DI ORGANIZZAZIONE

CODICE MANIFESTAZIONE: RMD11

Codice FMI: 394A4B4E424D

Rilasciato al Motoclub:

IGLESIAS di IGLESIAS (CI)

Per l'organizzazione ed effettuazione della manifestazione denominata:

IV PROVA CAMPIONATO SARDO MINIENDURO

da svolgersi in data **11/09/2011**

la manifestazione è aperta alle seguenti categorie:

VEDI ART.3 R.P.

ed è retta dal Regolamento Particolare approvato dalla F.M.I. in data: **12/08/2011**

Cagliari li 12/08/2011

Prot. nr. **561/EMP**

Il Presidente del Comitato Regionale



Timbro della F.M.I.

Il Nulla Osta serve alla Società interessata per presentarlo alle competenti Autorità locali per l'ottenimento della prescritta autorizzazione (art.9 C.S.).

Il Permesso di organizzazione va obbligatoriamente esposto in sede di operazioni preliminari in modo che tutti i partecipanti ne prendano atto.

Il Permesso sarà reso nullo qualora non porti il timbro per la convalida definitiva.

Ufficio CA 10 - Casella Postale 81 - 09131 Cagliari - tel. 070403327 - fax 070403327

4^a Prova Campionato Sardo MiniEnduro – Iglesias 11 settembre 2011 - Moto Club Iglesias -

| TIPO | LOCALITA' | KM. | | Tempi Teorici | | Tempi Emergenza | | Orario Pass | Orario Effett. | Penalità |
|-----------------------|-----------------|-----------|-----------|---------------|---------------|-----------------|---------------|-------------|----------------|----------|
| | | Parz | Prog | Parz | Prog | Parz | Prog | | | |
| PARTENZA | Su Merti | 00 | 00 | 0.00 | 0.00 | | | | | |
| PSE (non valida) | Monte Figu | | | | | | | | | |
| CT 1 | Su Merti | | | | | | | | | |
| PSC 1 | Su Merti | | | | | | | | | |
| CO 1 | Su Merti | 06 | 06 | 30' | 30' | 35' | 35' | | | |
| (fine 1° giro) | | | | | | | | | | |
| PSE 2 | Monte Figu | | | | | | | | | |
| CT 2 | Su Merti | | | | | | | | | |
| PSC 3 | Su Merti | | | | | | | | | |
| CO 2 | Su Merti | 06 | 12 | 30' | 1h.00' | 35' | 1h.10' | | | |
| (fine 2° giro) | | | | | | | | | | |
| PSE 4 | Monte Figu | | | | | | | | | |
| CT 3 | Su Merti | | | | | | | | | |
| PSC 5 | Su Merti | | | | | | | | | |
| CO 3 | Su Merti | 06 | 18 | 30' | 1h.30' | 35' | 1h.45' | | | |
| (fine 3° giro) | | | | | | | | | | |
| PSE 6 | Monte Figu | | | | | | | | | |
| CT 4 | Su Merti | | | | | | | | | |
| PSC 7 | Su Merti | | | | | | | | | |
| CO 4 | Su Merti | 06 | 24 | 30' | 2h.00' | 35' | 2h.20' | | | |
| (fine 4° giro) | | | | | | | | | | |
| PSE 8 | Monte Figu | | | | | | | | | |
| CT 5 | Su Merti | | | | | | | | | |
| PSC 9 | Su Merti | | | | | | | | | |
| Arrivo | Su Merti | 06 | 30 | 30' | 2h.30' | 35' | 2h.55' | | | |
| (fine 5° giro) | | | | | | | | | | |

Il Direttore di Gara
Carlo Piccardi

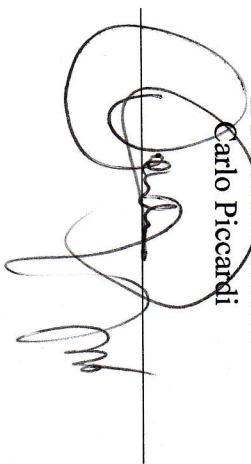

4 prova campionato Sardo Minienduro

11 Settembre 2011

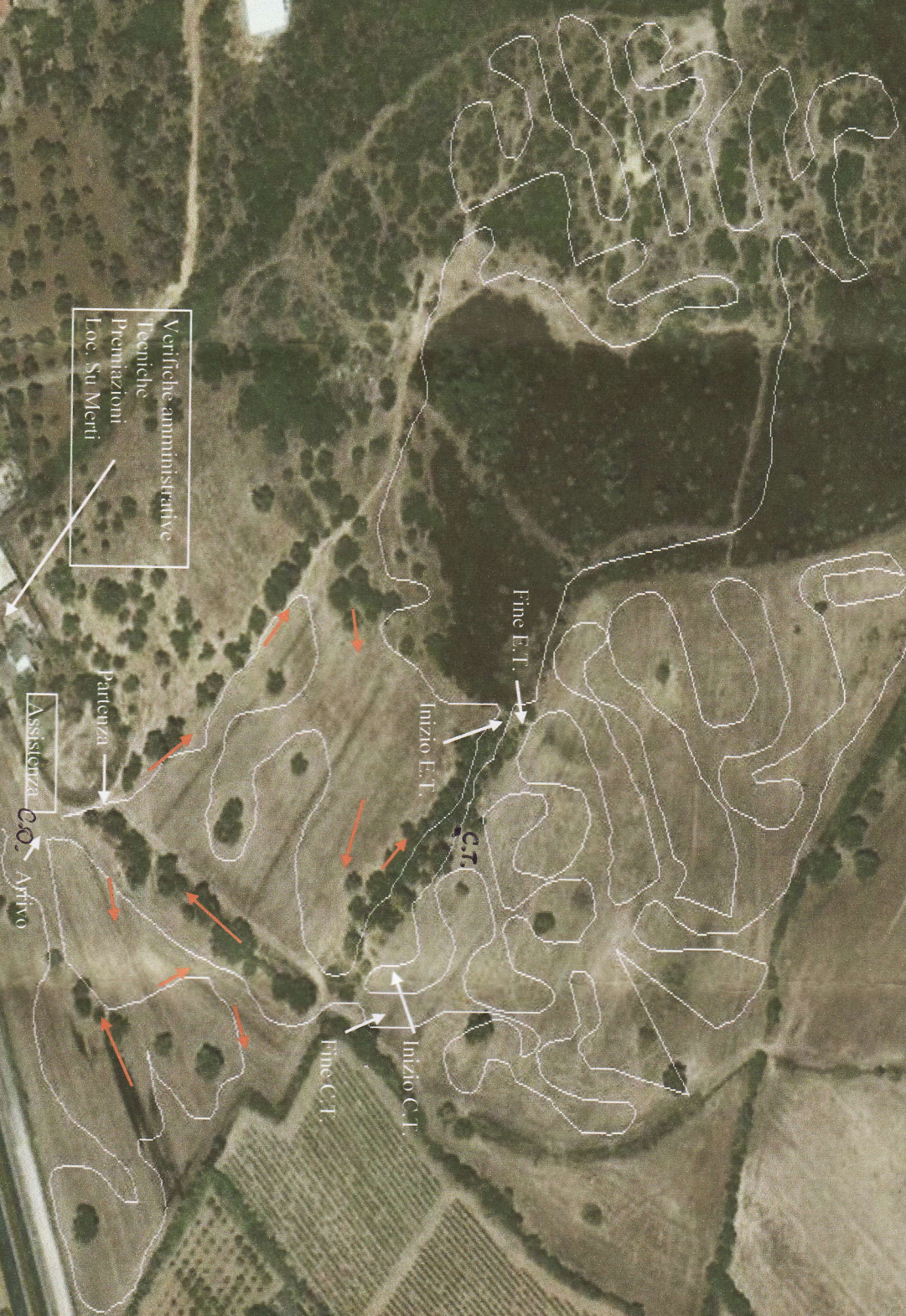

Verifiche amministrative
Tecniche
Premiazioni
Loc. Su Meri

Assistenza C.O. Arrivo

SS. 130